

# AUFTRAG zur Erfassung Ablesewerte

per Post oder per  
Fax 0 53 32 9 48 70  
E-Mail [info@kochy.de](mailto:info@kochy.de)

**Bitte UNBEDINGT ausfüllen !!!**

Name in Druckbuchstaben  
.....  
Ich / Wir bin / sind Bewohner der / des  
Wohnung-Nr. ....  
Garage / Stellplatz-Nr. ....  
des Hauses:  
.....  
.....

## Rückantwort

**Andreas KÖCHY**  
**Immobilien GmbH**  
**Neue Str. 4 (Hofeingang)**  
**Postfach 1375**  
**38168 Schöppenstedt**

Ich / Wir bitten um Erfassung folgender Daten:

### Stammdaten

Bewohner:

ÄNDERUNG ab dem .....

ANREDE (z.B. Frau/Herr) .....

TITEL (z.B. Dr./Prof.) .....

NAME .....

STRASSE und HAUS-NR. .... hier neue Anschrift angeben

PLZ und ORT ..... hier neue Anschrift angeben

### ERREICHBARKEIT TELEFON / FAX / EMAIL

NEU / ÄNDERUNG ab dem .....

E-MAIL .....

PRIVAT .....  
Ortsvorwahl / Rufnummer neu

FAX .....  
Ortsvorwahl / Rufnummer

BERUF .....  
Ortsvorwahl / Rufnummer

MOBIL .....

NOTFALL .....  
Ortsvorwahl / Rufnummer

MOBIL .....

### Zählerstände

Ablesetag: .....

Kaltwasser ..... cbm

Ablesetag: .....

Warmwasser ..... cbm

Ablesetag: .....

Waschmaschine ..... cbm

Ablesetag: .....

Wärmezähler ..... () Mw/h () kw/h

**Bitte Rückseite beachten!**

Ablesetag: .....

Strom ..... kw/h

Zählernummer .....

Strom-Anbieter .....

**PERSONENZAHL**

NEU / ÄNDERUNG ab dem .....

PERSONEN ..... (bitte geänderte Bewohneranzahl angeben)

Ist-Bewohneranzahl am : .....

PERSONEN ..... (bitte aktuelle Bewohneranzahl angeben)

**DATENSCHUTZERKLÄRUNG**

Mit der Speicherung, Verarbeitung und Weitergabe der o.g. Daten erkläre ich mich einverstanden, sofern die Speicherung, Verarbeitung und Weitergabe ausschließlich meine Wohnsituation betrifft. Jede weitere Weitergabe wird untersagt. Diese Einverständniserklärung kann ich jederzeit schriftlich widerrufen.

**HINWEISE AN DIE VERWALTUNG**

.....  
 .....

Ort und Datum

/  
 Unterschriften Bewohner

**EDV erfasst**  
 am                      von

**Beispiel Wasseruhr**

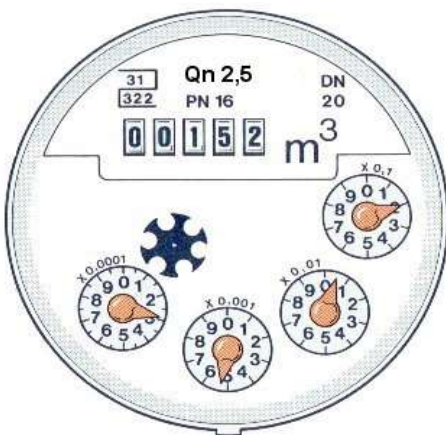

**Ablesewert: 152 cbm**

**Beispiel Wärmehähler (wenn installiert)**



**Ablesewert: 55.130 kw/h**

